

Bois Sai

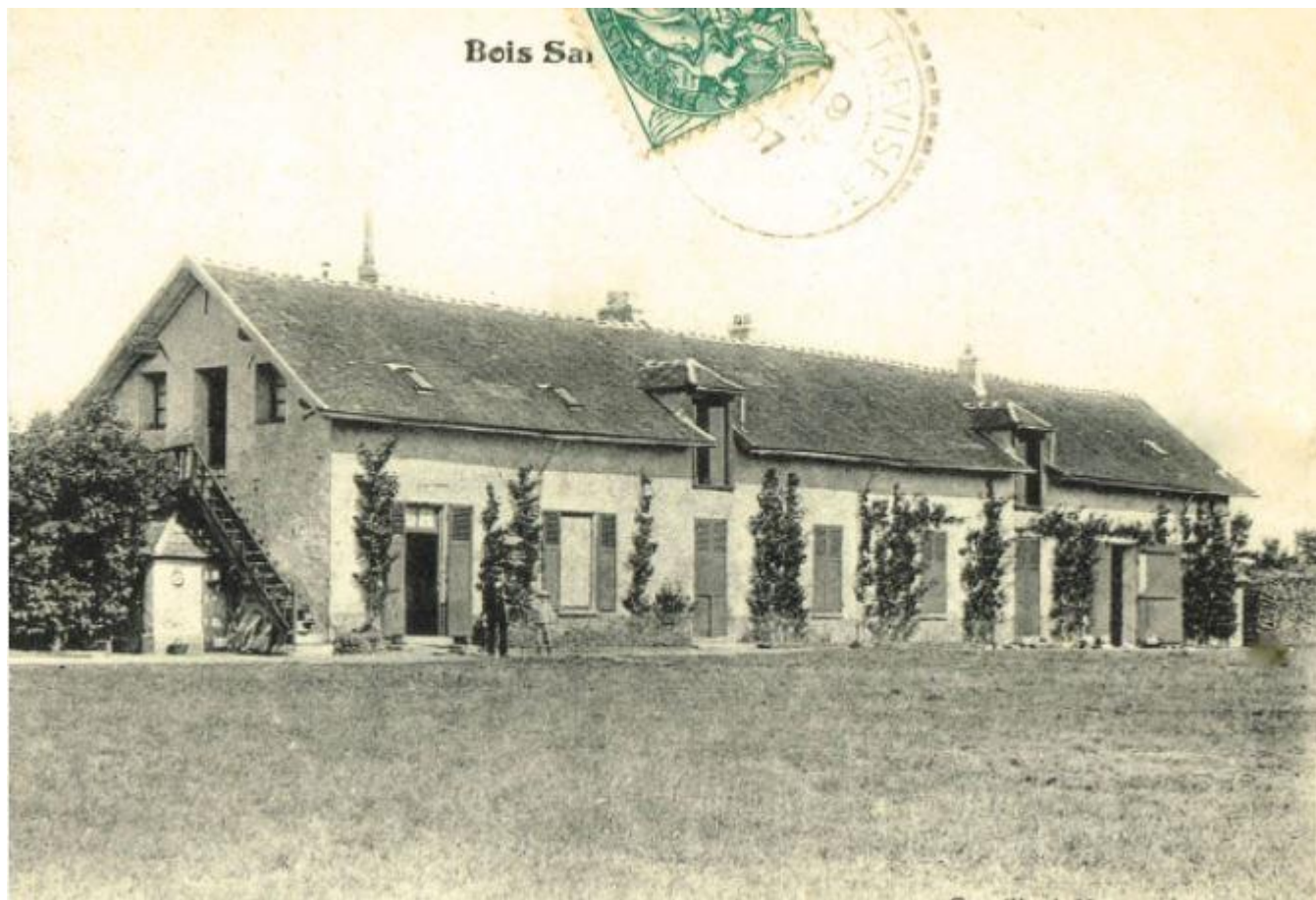





17 août 2021 :

arrêté préfectoral de protection du biotope (APPB)  
qui remplace le précédent arrêté de 2006

Il inclut le parc de Footel, le bois de Célie et le bois du Boulay  
(484 ha)



ANNEXE 1 : Périmètre de l'APPB/APHN du Bois Saint Martin, Célie et Footel (scan 25)

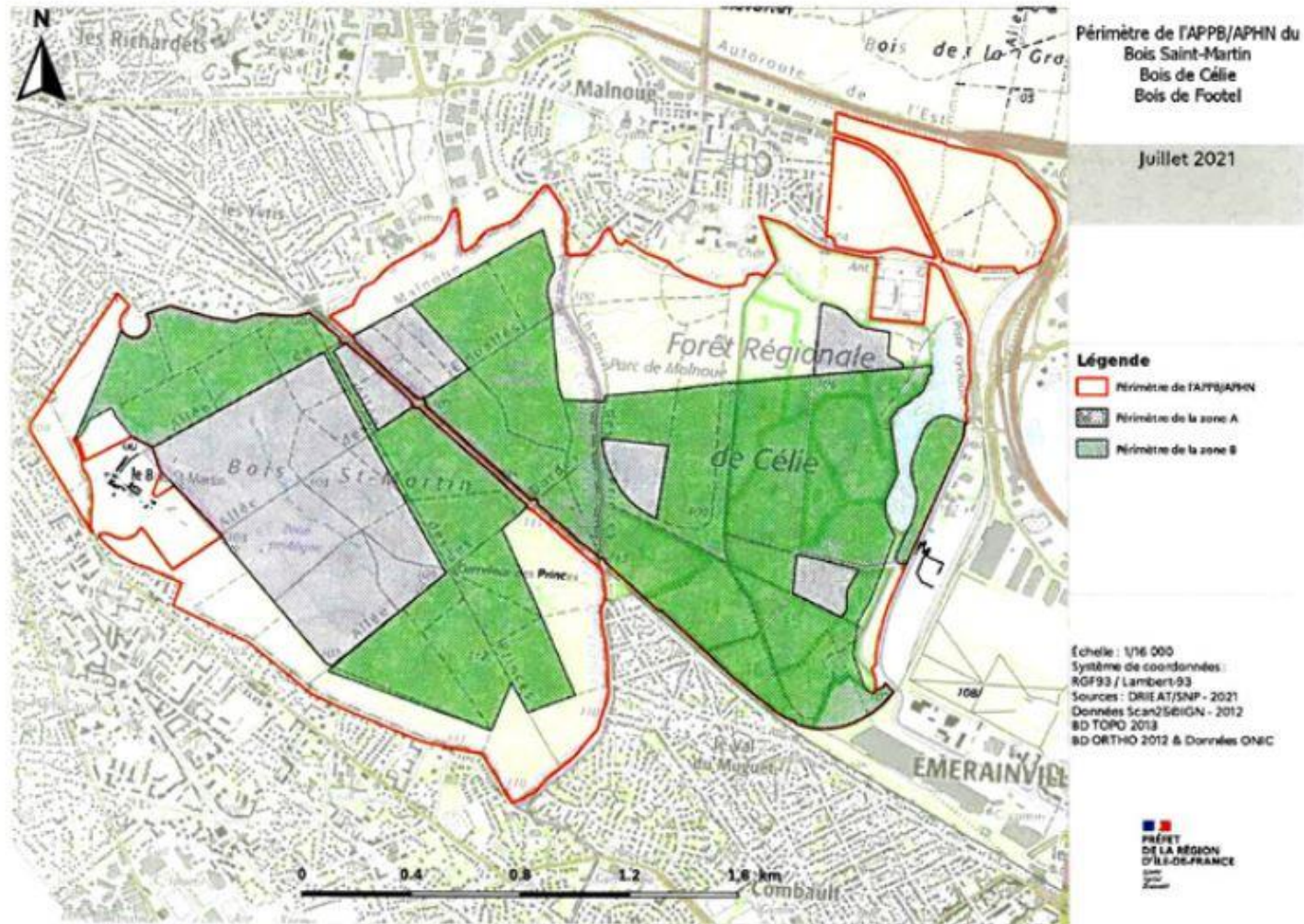





**Arrêté interpréfectoral n°2021-2217 du 17 août 2021 portant protection des biotopes et des habitats naturels du Bois-Saint-Martin, du bois de Célia et du bois de Footel – Noisy-le-Grand, Emerainville, Noisiel, Pontault-Combault, Le Plessis-Trévisse et Villiers-sur-Marne.**

**ANNEXE 6 : Chemins ouverts au public en zone B et aux abords de la zone A**

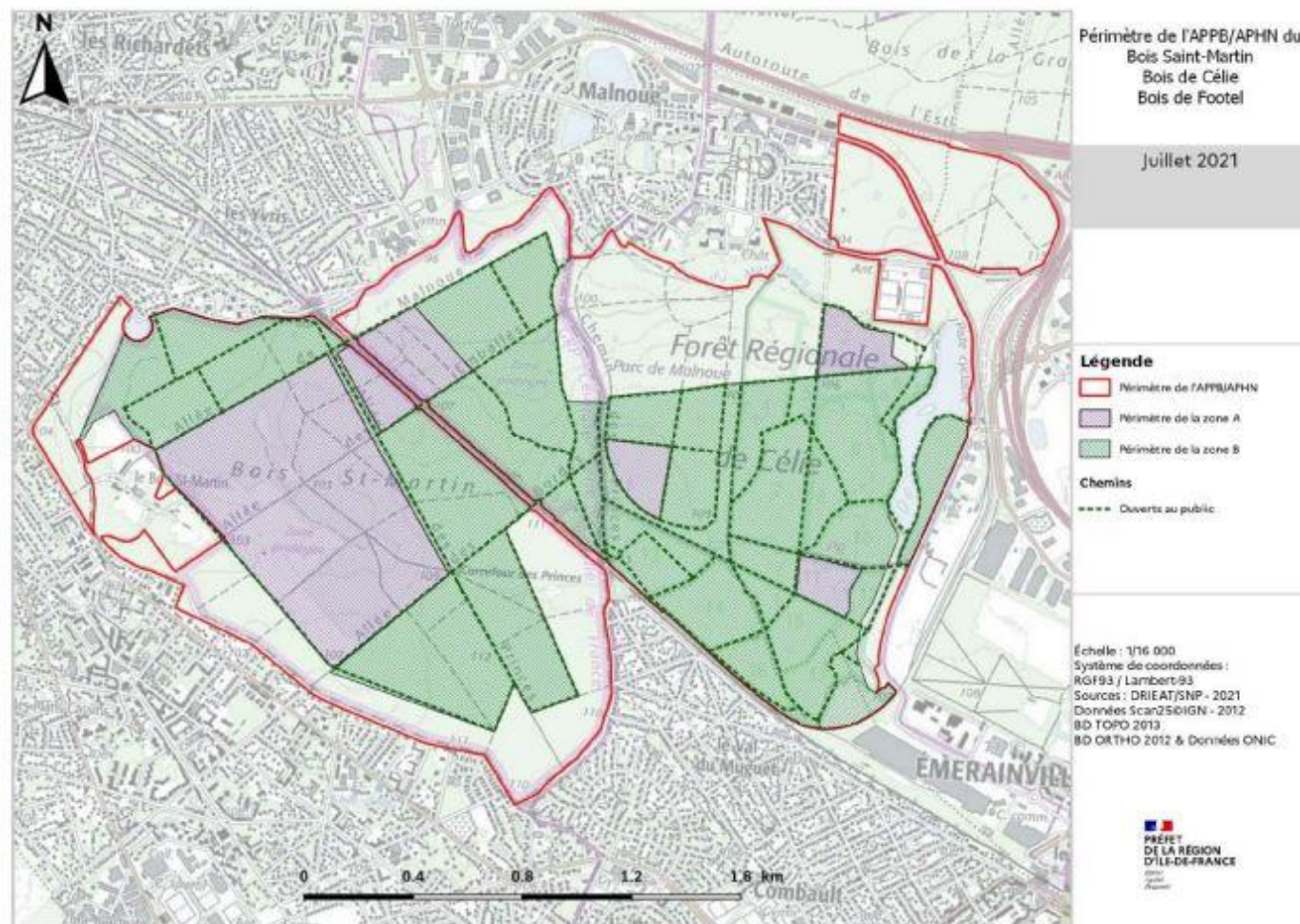

prieuré de Saint-Martin des Champs

Paul Poisson de Bourvallais

confiscation par la Couronne

Marie Anne de Bourbon, princesse de Conti

Charles François de La Baume Le Blanc, duc de La Vallière

Louis César de La Baume Le Blanc

*marquise de Pompadour (locataire)*

Gabriel Michel de Tharon

Anne Bernier, veuve Michel

Henriette Françoise Michel, marquise de Marbeuf

Louis François Joseph de Bourbon, prince de Conti

confiscation par la Nation (1793-1797)



Louis François Joseph de Bourbon, prince de Conti

confiscation par la Nation (1797-1816)

Augustin Claude Leconte, chevalier Desgraviers

Armand Théodore Santerre

Marie Anne Maugas, veuve d'Armand Santerre

Auguste Edmond Santerre

Lucie Charlotte Archdéacon, veuve d'Edmond Santerre

Marguerite Santerre, épouse Borde + Madeleine Santerre + Gabrielle Santerre

Germaine Marie Borde, épouse de Charles Petiet

Charles Petiet

Marcel, Gabrielle et Roger Petiet

Dominique, Claude, Olivier et Hubert Petiet  
Marie-Noëlle, Chantal, Laurence et Jean-François Petiet

**Armand Théodore Santerre** (1778-1833) et **Marie Anne Maugas** (1788-1860)

Auguste Armand Santerre

Aglaé Santerre et François Jules Devinck

Emilie Santerre et Jules Louis Lechesne

Thérèse Armandine Santerre et François Edmond Barlatier de Mas

Ernest Eugène Santerre (1817-1875) et Marie Alexandrine Archdéacon

Alexandre Armand Sébastien Santerre et Jeanne Marie Archequesne

Elisa Marianne Santerre

**Auguste Edmond Santerre** (1824-1875) et **Lucie Charlotte Archdéacon** (1834-1902)

Marguerite Marie Santerre (1854-1909) et Joseph Ferdinand Borde (1845-1905)

**Germaine Marie Borde** (1878-1954) et **Charles Marie Petiet** (1879-1958)

**Marcel Petiet** (1902-1994) et Nicole Casanave

**Dominique Petiet**

**Claude Petiet**

**Olivier Petiet**

**Hubert Petiet**

**Gabrielle Petiet** (1904-1984) s.d.

**Roger Petiet** (1916-1984) et Françoise Dormeuil

**Marie-Noëlle Petiet**

**Chantal Petiet**

**Laurence Petiet**

**Jean-François Petiet**

Edmond Joseph Borde (1881-1917)

Claire Marie Charlotte Santerre et Raoul Victor Brinquant

3 enfants

Marie Madeleine Santerre et Robert Noël

Marie Gabrielle Santerre et Jules Jeannet